

Estado do Rio de Janeiro

INVESTE RIO

Agência de Fomento

DANDO CRÉDITO À SUA EMPRESA



GOVERNO DO
Rio de
Janeiro

SECRETARIA DE
DESENVOLVIMENTO
ECONÔMICO, ENERGIA,
INDÚSTRIA E SERVIÇOS

Apresentação

A Investe Rio é uma instituição financeira não bancária, sociedade de economia mista com personalidade jurídica de direito privado, vinculada à Secretaria de Desenvolvimento Econômico, Energia, Indústria e Serviços – SEDEIS

Missão

“Fomentar o desenvolvimento econômico do Estado do Rio de Janeiro por meio da concessão de financiamentos e da prestação de serviços financeiros a empreendedores privados e públicos, com responsabilidade sócio-ambiental e boas práticas de governança.”

Histórico

- **2000** – Lei Estadual nº 3.517 autoriza o Poder Executivo a instituir uma Agência de Fomento
- **2002** – Decreto nº 32.376 cria a *Agência de Fomento do Estado do Rio de Janeiro*
- **2002** – Assembléia Geral de Constituição (Capital Social de R\$ 4 milhões)
- **2003** – Homologação pelo Banco Central – D.O.U. de 30/09/03
- **2004** – Decreto Estadual nº 36.703 confere autonomia administrativo-financeira
- **2005** – Início da administração do FUNDES

Histórico

- **2006** – Início das operações com recursos do FREMF
- **2007** – Estruturação da Empresa e Aporte de Recursos para Aumento do Capital (R\$ 37 milhões)
- **2007** – Início das operações com repasse de recursos do BNDES
- **2008** – Aporte de Recursos para Aumento do Capital (\$ 50 milhões)
- **2009** – Início das operações com recursos próprios
- **2009** – Aporte de Recursos para Aumento do Capital (R\$ 71 milhões)

Evolução

Ano	Patrimônio Líquido (R\$ mil)	Ativos (R\$ mil)	Receita (R\$ mil)	Lucro Líquido (R\$ mil)	Dividendos (R\$ mil)
2004	5.102	5.698	828	184	44
2005	5.728	6.650	2.967	626	149
2006	7.294	8.481	5.986	1.613	366
2007	45.393	46.513	7.472	1.259	299
2008	97.877	102.396	14.521	4.130	981
2009	173.013	179.986	19.082	5.003	960
2010 (Junho)	176.737	192.000	11.915	-	-

Perfil do Quadro de Pessoal

DIRETORIA E CORPO FUNCIONAL = 97

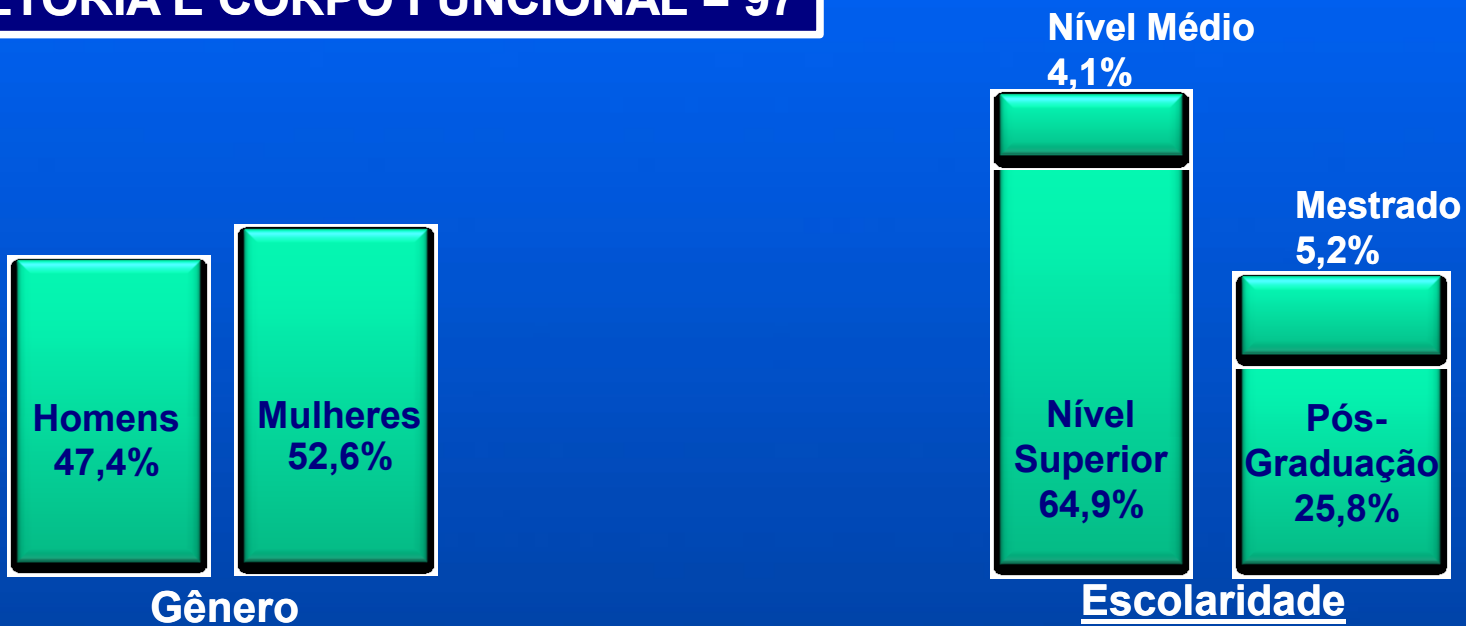

Ano	2005	2006	2007	2009	2010
Quadro de Pessoal	29	34	56	71	97

ESTAGIÁRIOS = 13 (todos com nível superior)

FIA = 12

Terceirizados = 10

Agência de Fomento – Atuação

- Financiamentos de capital fixo e / ou de giro, crédito rural e microcrédito, com recursos próprios e repasse
- Administração de fundos de desenvolvimento
- Participação em fundos de investimento
- Prestação de serviços financeiros
- Prestação de garantias
- Serviços de consultoria
- Cessão e aquisição de créditos oriundos de operações de financiamento
- Participação acionária
- Swap para proteção de posições próprias
- Operações de câmbio
- Operações de leasing

Carteira de Operações

Junho / 2010

	Nº de Operações	Investimento (R\$ milhões)	Financiamento (R\$ milhões)	Empregos
FREMF	56	534,5	189,2	4.112
BNDES	41	236,0	167,0	2.145
Recursos Próprios PAS – Programa de Apoio Solidário	86	2,3	2,3	269
Recursos Próprios Outros Financiamentos	10	53,2	27,7	508
Total Geral	193	825,9	386,2	7.034
Negociação / Análise	66	428,2	200,3	3.349
Aprovada	127	397,7	186,0	3.685

ORGANOGRAMA

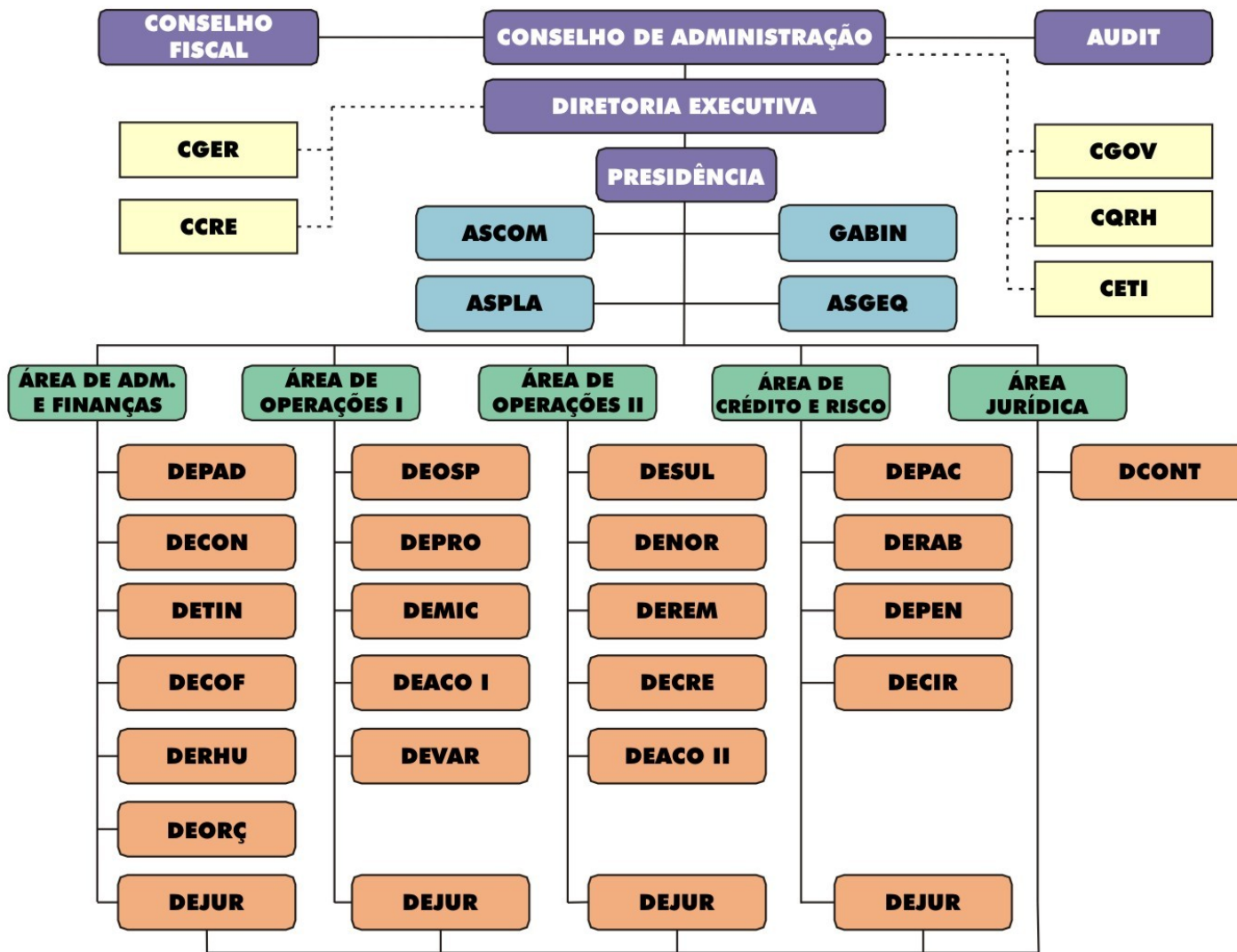

Fontes de Recursos

- **FUNDES** – Fundo de Desenvolvimento Econômico e Social
- **FREMF** – Fundo de Recuperação Econômica de Municípios Fluminenses
- **BNDES**
- **Recursos Próprios**

Linhas de Financiamento

- **FREMF – Fundo de Recuperação Econômica de Municípios Fluminenses:** Para empreendimentos geradores de emprego e renda nos municípios definidos pela Lei N°4534 / 2005
- **BNDES Automático:** Para projetos de implantação, expansão e modernização de empresas; aquisição de máquinas e equipamentos novos de fabricação nacional (credenciados no BNDES); e capital de giro associado ao projeto
- **FINAME:** Para aquisição isolada de máquinas e equipamentos nacionais novos (credenciados no BNDES) e capital de giro associado; aquisição de veículos; produção de máquinas e equipamentos em geral; e aquisição e produção de equipamentos de bens de informática e automação

FREMF

CONDIÇÕES GERAIS DE FINANCIAMENTO

- **Limite de Crédito:**
 - até 80% do valor total para investimentos até R\$ 1 milhão
 - até 60% do valor total para investimentos acima de R\$ 1 milhão
- **Custo Financeiro:** 2,0% a.a.
- **Comissão de Estudo:** 2% sobre o valor do financiamento
- **Comissão de Análise e Acompanhamento da Execução do Projeto:** 2% sobre cada parcela liberada e cada parcela amortizada
- **Prazo Total Médio:** 60 meses
- **Garantias:** Reais (120%) e Pessoais

BNDES e Recursos Próprios

CONDIÇÕES GERAIS DE FINANCIAMENTO

- **Limite de Crédito:** até 80 % do valor do investimento
- **Custo Financeiro:** entre 9 e 13% a.a.
- **Comissão de Estudo:** 2% sobre o valor do financiamento
- **Prazo Total Médio:** 60 meses
- **Garantias:** Reais (130%) e Pessoais

Outras Linhas

- **Microcrédito:** Apoio financeiro a micro e pequenas empresas e pessoas físicas através de Sociedades de Crédito para investimento fixo e capital de giro.
- **PMAT:** Apoio financeiro às administrações municipais para modernização da administração tributária e melhoria do gasto público.

Formalização do Pleito

- A empresa interessada deverá formalizar seu pedido de financiamento utilizando os formulários, que se encontram na página da Investe Rio na internet: www.investerio.com.br
- Consulta prévia
 - Ficha cadastral de pessoa jurídica
 - Ficha cadastral de pessoa física
- Carta-consulta
 - ROTEIRO PARA APRESENTAÇÃO DE PROJETO

Estado do Rio de Janeiro

INVESTE RIO

Agência de Fomento



Maurício Chacur – Presidente

Tel: 21 2333 1212

investerio@investerio.com.br

Fax: 21 2333 1277

www.investerio.com.br



SECRETARIA DE
DESENVOLVIMENTO
ECONÔMICO, ENERGIA,
INDÚSTRIA E SERVIÇOS

Estado do Rio de Janeiro
INVESTE RIO
Agência de Fomento